



Distancia	Alt. Acum	Tiempo aprox	% senda	Dificultad
-----------	-----------	--------------	---------	------------

SALAS ALTAS

RUTA BASE

9,3 km	199 m	1:20 - 1:40 h	40%	bast. difícil
--------	-------	---------------	-----	---------------

VARIANTE

12,7 km	298 m	2 - 2:20 h	48%	muy difícil
---------	-------	------------	-----	-------------

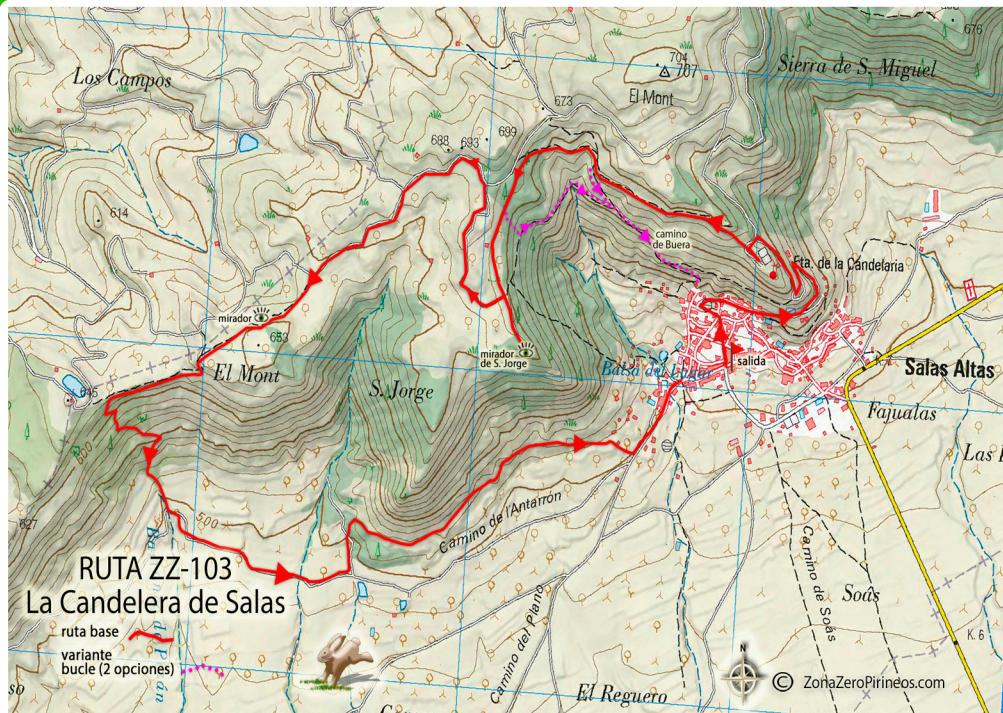

Salas está a los pies de un balcón extraordinario. Acostado hacia el sur, como un gato viejo que busca el calor de una pared.

Nosotros vamos a subir a ese balcón y miraremos lejos, muy lejos, como un grumete desde el palo mayor del barco, que de existir se llamaría «Candelera»

En el horizonte un mar de patch-work: La tierra baja.

Pero tenemos que volver a bajar de nuestro balcón, y lo haremos por unos caminos muy especiales. El primero mas difícil, y el segundo..., ya lo verás.

Puedes alargar la ruta (variante) haciendo el bucle que te proponemos por el camino de Buera.

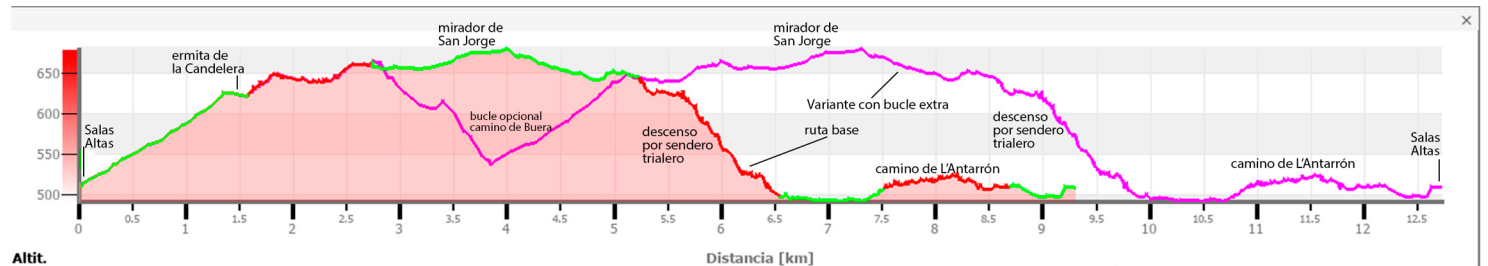

NORMAS DE ZONA ZERO

- 1- Respeta a los peatones y aminora en las travesías de pueblos. Se amable.
- 2- No espantes el ganado y deja las puertas como las veas (abiertas-cerradas).
- 3- En época de caza, infórmate donde hay batidas y elige otra ruta. Consulta la aplicación ZTRAILS

